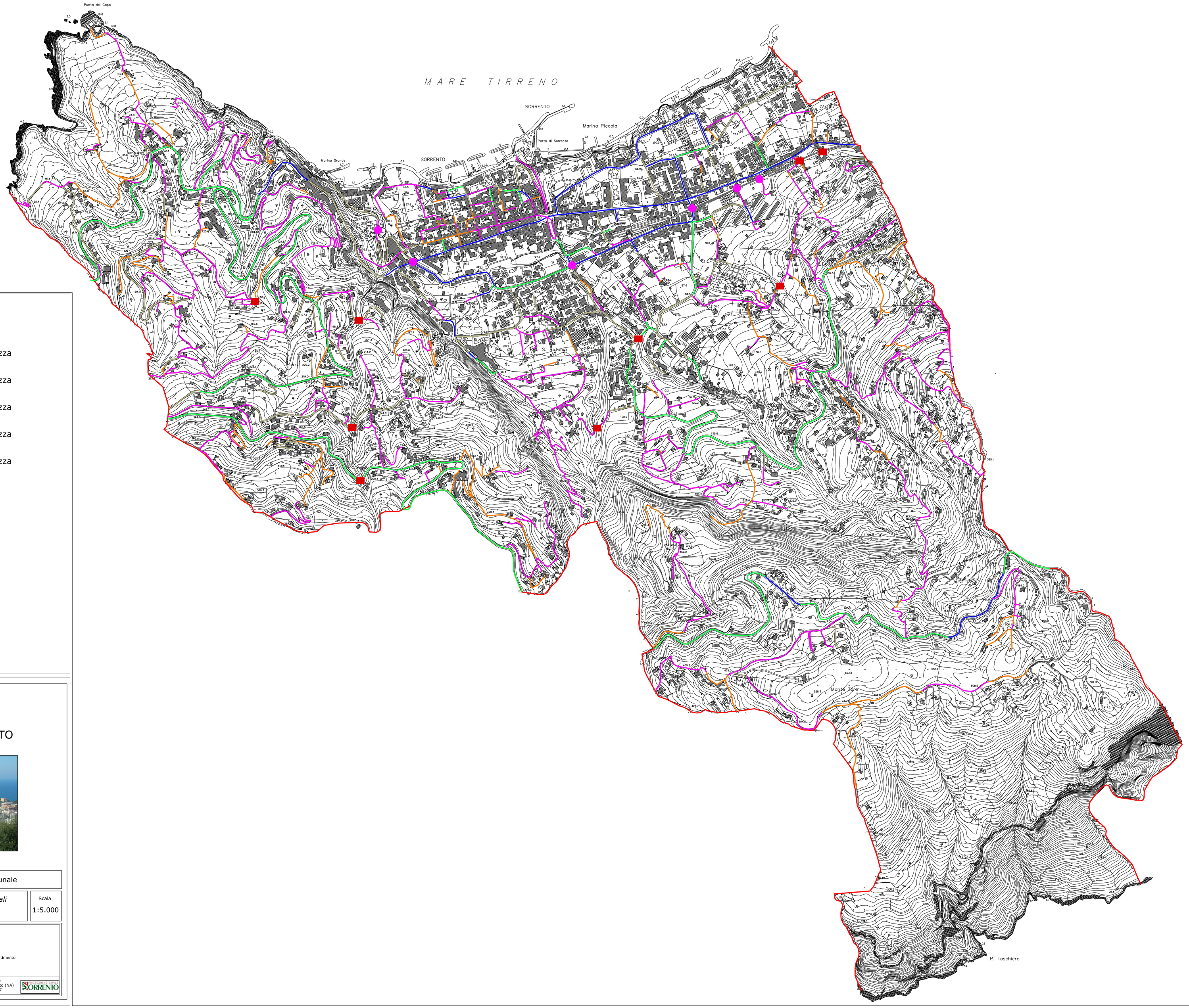

Legenda

- Confini comunali
- Asse stradale con larghezza compresa tra 0 e 3m
- Asse stradale con larghezza compresa tra 3 e 5m
- Asse stradale con larghezza compresa tra 5 e 7m
- Asse stradale con larghezza compresa tra 7 e 9m
- Asse stradale con larghezza superiore a 9m
- Sottopassi
- Ponti

CITTA' DI SORRENTO

Provincia di Napoli

Piano di Protezione Civile Comunale

Elaborato		Scala
TGE_03	*Carta degli Assi Viari Principali*	1:5.000

Gruppo di Lavoro

dott. geol. Ugo Ugati

dott. geol. Francesco Cuccurullo

Il Sindaco
Avv. Giuseppe Cuomo

Il Vicesindaco
Ass. Giuseppe Stinga

Il Dirigente del II Dipartimento
Polizia Municipale e
Protezione Civile
Dott. Antonio Marcia

Ufficio Protezione Civile
C.so Italia 236, Sorrento (NA)
Tel. e Fax. 0818074517

PROTEZIONE CIVILE SORRENTO

Data: Marzo 2014