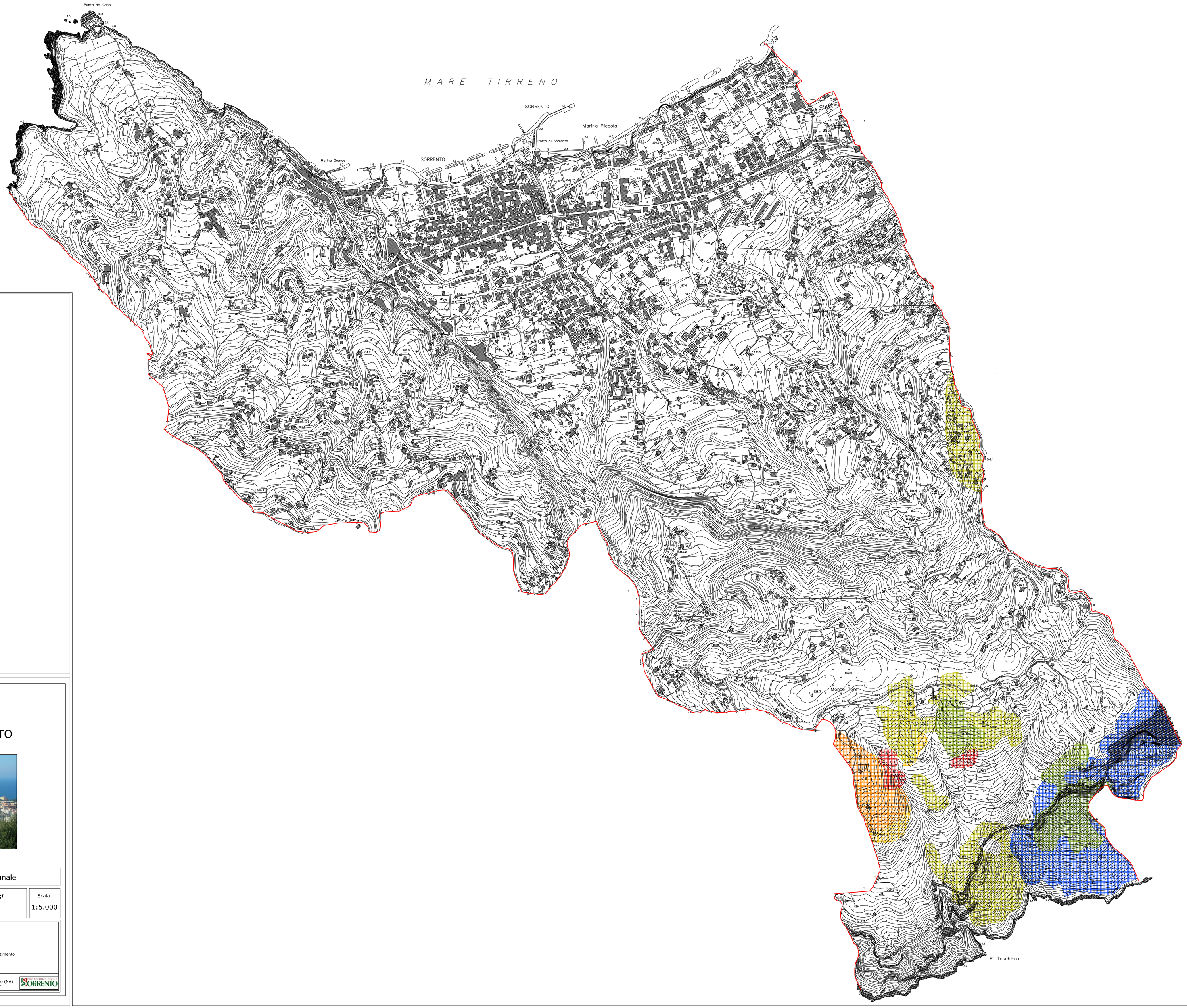

Legenda

- Confini comunali
- Incendi anno 2000
- Incendi anno 2001
- Incendi anno 2003
- Incendi anno 2005
- Incendi anno 2006
- Incendi anno 2007 (ultimo dato disponibile)

CITTA' DI SORRENTO

Provincia di Napoli

Piano di Protezione Civile Comunale

Elaborato		Scala
TRIB_02	*Carta degli Incendi Pregressi*	1:5.000

Gruppo di Lavoro

dott. geol. Ugo Ugati

dott. geol. Francesco Cuccurullo

Data: Marzo 2014

Il Sindaco
Avv. Giuseppe Cuomo

Il VicesIndaco
Ass. Giuseppe Stinga

Il Dirigente del II Dipartimento
Polizia Municipale e
Protezione Civile
Dott. Antonio Marcia

Ufficio Protezione Civile
C.so Italia 236, Sorrento (NA)
Tel. e Fax. 0818074517

CITTÀ DI SORRENTO