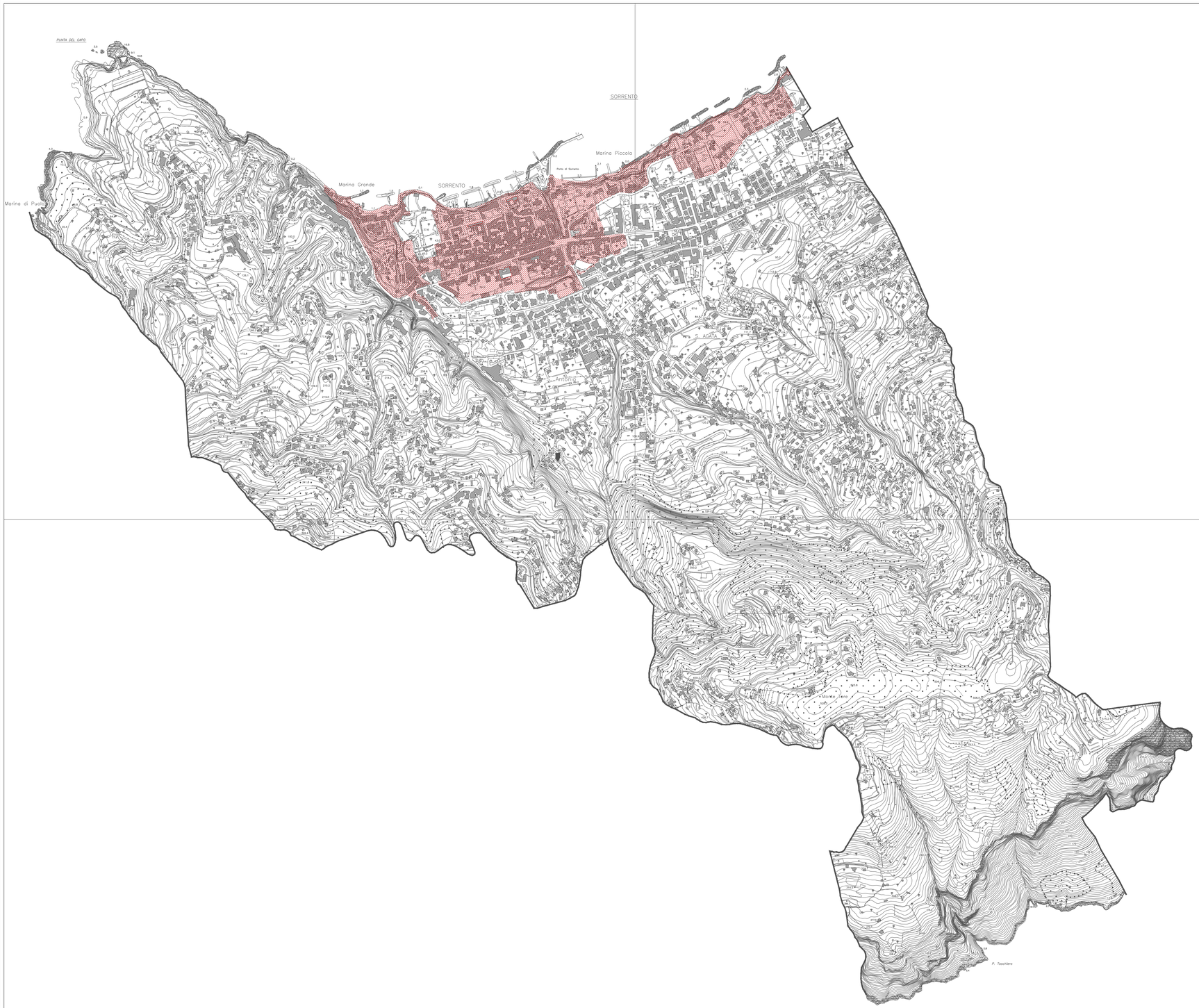

LEGENDA

CONFINI COMUNALI

LIMITE CENTRO STORICO

AREE CENTRO STORICO

COMUNE DI SORRENTO

PROVINCIA DI NAPOLI

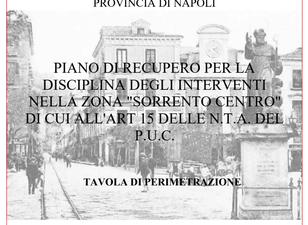

PIANO DI RECUPERO PER LA DISCIPLINA DEGLI INTERVENTI NELLA ZONA "SORRENTO CENTRO" DI CUI ALL'ART 15 DELLE N.T.A. DEL P.U.C.

TAVOLA DI PERIMETRAZIONE

Rapp. 1:5000

ELABORATO

C

Il Funzionario	Il Dirigente
Arch. Alfonso Gallo	Arch. Filippo Di Martino